# THAI SCP NETWORK NEWSLETTER

www.thaiscp.net

Vol 4, Issue 1: January - February 2024


## สาระจดหมายข่าว

- การประชุมวิชาการประจำปี 2566 : Sustainable Consumption and Production Trends and Opportunities
- การประชุมใหญสามัญประจำปี 2566 สมาคมฯ และเครือข่ายฯ
- Event ประจำเดือน มีนาคมและเมษายน 2567

## บทบรรณาธิการ


**ดร.พีรพร พละพลีวัลย์ เลขาธิการ Thai SCP Network**


Thai SCP Newsletter ฉบับพิเศษนี้เราขอนำเสนอข้อมูลผลการประชุมวิชาการประจำปี 2566 และการประชุมสามัญประจำปี 2566 ของสมาคมส่งเสริมการผลิตและการบริโภคที่ยั่งยืน (ประเทศไทย) การจัดประชุมครั้งนี้เป็นงานร่วมจัดของสมาคมฯ กับ หน่วยงานพันธมิตรภาครัฐที่ให้การสนับสนุนขับเคลื่อนการผลิตและการบริโภคที่ยั่งยืน เศรษฐกิจหมุนเวียนของประเทศไทย คือ กรมการเปลี่ยนแปลงสภาพภูมิอากาศและสิ่งแวดล้อม (สส.) สำนักงานสภานโยบายการอุดมศึกษา วิทยาศาสตร์ วิจัยและนวัตกรรมแห่งชาติ (สอวช.) หน่วยรับบริหารและจัดการทุนด้านการเพิ่มความสามารถในการแข่งขันของประเทศ (บพข.) และผู้สนับสนุนการจัดงานประชุมวิชาการฯ ได้แก่ สมาคมผู้ผลิตอาหารสัตว์ไทย บริษัท เจริญโภคภัณฑ์อาหาร จำกัด (CPF) Thai Sustainable Fisheries Roundtable (TSFR) บริษัท เนสท์เล่ (ไทย) จำกัด สภาอุตสาหกรรมแห่งประเทศไทย (FTI) Nyl - One - Optimizing Nylon Ecosystem และบริษัท อมตะ คอร์ปอเรชัน จำกัด (มหาชน) ทั้งนี้สมาคมฯ ยังได้รับกำลังสำคัญจากคณะกรรมการเครือข่าย Thai SCP และสมาคมฯ ได้รับเกียรติจาก คุณจตุพร บุรุษพัฒน์ ปลัดกระทรวงทรัพยากรธรรมชาติและสิ่งแวดล้อม กล่าวทักทายผู้เข้าร่วมงานประชุมวิชาการฯ คุณชญานันท์ ภักดีจิตต์ รองปลัดกระทรวงฯ ปาฐกถาพิเศษ หัวข้อ “การเปลี่ยนแปลงสภาพภูมิอากาศและ SCP” และผู้บริหารกระทรวงฯ ให้เกียรติเข้าร่วมประชุมฯ และร่วมเป็นวิทยากร การประชุมครั้งนี้คณะทำงานเห็นถึงความสำคัญการขับเคลื่อนการบริโภคที่ยั่งยืน ใน 3 ประเด็นที่มีบทบาทขับเคลื่อนการพัฒนาที่ยั่งยืน ได้แก่ ภาคอุตสาหกรรม ภาคเกษตรและอาหาร และภาคการท่องเที่ยวและเศรษฐกิจสร้างสรรค์ ในนามสมาคมฯ ขอขอบพระคุณทุกท่านอีกครั้ง และขอต้อนรับสมาชิกใหม่ของสมาคมฯ ที่ได้เล็งเห็นถึงความสำคัญของการผลิตและการบริโภคและร่วมเป็นส่วนหนึ่งในการขับเคลื่อนเป้าหมายการผลิตและการบริโภคที่ยั่งยืน

THAI SCP NETWORK
NEWSLETTER
Vol 4, Issue 1: January - February 2024
www.thaiscp.net

การประชุมวิชาการประจำปี 2566 :

# Sustainable Consumption and Production Trends and Opportunities

กระทรวงทรัพยากรธรรมชาติและสิ่งแวดล้อม โดยกรมการเปลี่ยนแปลงสภาพภูมิอากาศและสิ่งแวดล้อม ร่วมกับ เครือข่ายส่งเสริมการผลิตและการบริโภคที่ยั่งยืนแห่งประเทศไทย (Thai SCP) จัดการประชุมวิชาการประจำปี 2566 : เครือข่ายส่งเสริมการผลิตและการบริโภคที่ยั่งยืนแห่งประเทศไทย หัวข้อ "Sustainable Consumption and Production: Trends and Opportunities" เมื่อวันที่ 21 พฤศจิกายน 2566 ณ ห้องประชุมอารีย์สัมพันธ์ กรมการเปลี่ยนแปลงสภาพภูมิอากาศและสิ่งแวดล้อม ภายในงานมีสมาชิกเครือข่ายฯ และผู้ที่สนใจเข้าร่วมกว่า 150 คน พร้อมทั้งวิทยากรผู้มีประสบการณ์กว่า 15 คน โดยมีหน่วยงานร่วมจัดงานประชุมวิชาการฯ ในครั้งนี้ได้แก่ หน่วยรับบริหารและจัดการทุนด้านการเพิ่มความสามารถในการแข่งขันของประเทศ (บพข.) และ สำนักงานสภานโยบายการอุดมศึกษา วิทยาศาสตร์ วิจัย และนวัตกรรมแห่งชาติ (สอทช.) และผู้สนับสนุนการจัดงานประชุมวิชาการฯ ได้แก่ สมาคมผู้ผลิตอาหารสัตว์ไทย บริษัท เจริญโภคภัณฑ์อาหาร จำกัด (CPF) Thai Sustainable Fisheries Roundtable (TSFR) บริษัท เนสท์เล่ (ไทย) จำกัด สภาอุตสาหกรรมแห่งประเทศไทย (FTI) Nyl - One - Optimizing Nylon Ecosystem และบริษัท อมตะ คอร์ปอเรชัน จำกัด (มหาชน)

ดร.วิจารย์ สิมาฉายา ประธานเครือข่ายฯ กล่าวต้อนรับผู้เข้าร่วมงานประชุมพร้อมทั้ง กล่าวถึงวัตถุประสงค์การจัดตั้งเครือข่ายฯ เพื่อส่งเสริมการขับเคลื่อนการผลิตและการบริโภคที่เป็นมิตรต่อสิ่งแวดล้อมใน**เป้าหมายการพัฒนาที่ยั่งยืนเป้าหมายที่ 12 ที่ไปเชื่อมกับเป้าหมายการพัฒนาที่ 13 เรื่องการเปลี่ยนแปลงสภาพภูมิอากาศ** ในปีนี้ได้จัดเวทีแลกเปลี่ยนความคิดเห็นโดยให้ความสำคัญกับ 3 กลุ่ม ได้แก่ ภาคอุตสาหกรรม ภาคการท่องเที่ยวและเศรษฐกิจสร้างสรรค์ และภาคการเกษตรและอาหาร

ในงานประชุมฯ ได้รับเกียรติจากนายจตุพร บุรุษพัฒน์ ปลัดกระทรวงทรัพยากรธรรมชาติและสิ่งแวดล้อมกล่าวต้อนรับและทักทาย โดยกล่าวเน้นเรื่อง **"การดูแลรักษ์โลกในหลายมิติ"** อาทิ การแก้ปัญหาขยะอาหาร การสร้างความเข้าใจเรื่องการพัฒนาที่ยั่งยืนให้กับประชาชนจนถึงระดับท้องถิ่น ร่วมถึงประชาชนที่อาศัยอยู่ในเขตป่า ให้สามารถมีเข้าใจและหันมาดูแลเรื่องสิ่งแวดล้อม นอกจากนั้น คุณชญานันท์ ภักดีจิตต์ รองปลัดกระทรวงทรัพยากรธรรมชาติและสิ่งแวดล้อม ได้กล่าวปาฐกถาพิเศษ เรื่อง **"การเปลี่ยนแปลงสภาพภูมิอากาศและ SCP"** โดยเน้นย้ำภารกิจการขับเคลื่อนการผลิตและการบริโภคที่ยั่งยืนบทบาทภาครัฐควรร่วมมือกับภาคเอกชน ภาควิชาการ รวมถึงประชาชน ประชาสังคมในการขับเคลื่อน เพื่อให้ประเทศไทยบรรลุเป้าหมายความเป็นกลางทางคาร์บอนปี 2050 และ การปล่อยก๊าซเรือนกระจกเป็นศูนย์ปี 2065

ทั้งนี้งานประชุมฯ ได้**รายงานสถานการณ์การผลิตและการบริโภค (SCP) ของประเทศไทย ประจำปี 2565 - 2566** โดย ดร.พีรพร พละพลีวัลย์ เลขาธิการเครือข่ายฯ โดยมีผลการดำเนินงานขับเคลื่อน SCP ในปี 2565 การร่วมจัดประชุมวิชาการนานาชาติ "16th Asia Pacific Roundtable on Sustainable Consumption and Production : Bridging Net Zero Transition by SCP and Circular Economy" ระหว่างวันที่ 21 - 23 พ.ย. 65 และรายงานสถานการณ์ขับเคลื่อนการดำเนินงานด้านการผลิตและการบริโภคที่ยั่งยืนในประเทศไทยปี 2565 และปี 2566 โดยท่านสามารถดาวน์โหลดรายงานฉบับเผยแพร่ได้ผ่านเว็บไซต์ Thai SCP หรือ แสกน QR code

พร้อมทั้ง บรรยายพิเศษเรื่อง **"SCP: Trends and Opportunities"** โดยแบ่งเป็น 2 เรื่อง ซึ่งบรรยายโดย Dr.Mushtaq Memon, Regional Coordinator, UNEP Asia Pasific Regional Office ในหัวข้อเรื่อง "Global and Regional Perspective" และ ดร.พงษ์วิภา หล่อสมบูรณ์ รองประธานเครือข่ายฯ ในหัวข้อเรื่อง "โอกาสของภาคธุรกิจที่ตอบโจทย์กระแสการบริโภคที่ยั่งยืน" นอกจากนี้มี **การเสวนา เรื่อง "การส่งเสริมการบริโภคที่ยั่งยืน เพื่อบรรลุเป้าหมายการพัฒนาที่ยั่งยืนของประเทศไทย"** ซึ่งมีวิทยากรจากภาครัฐ และภาคเอกชนในเสวนาในครั้งนี้ ได้แก่ คุณกัญชลี นาวิกภูมิ รองอธิบดีกรมควบคุมมลพิษ บรรยายเรื่อง "การส่งเสริมการผลิตและบริโภคที่ยั่งยืนของกรมควบคุมมลพิษ" ดร.ศรวณีย์ สิงห์ทอง ผู้อำนวยการฝ่ายนโยบายเพื่อความยั่งยืน กลุ่มนโยบายเพื่ออนาคตที่ยั่งยืน สอวช. บรรยายเรื่อง "การดำเนินงานส่งเสริมการบริโภคที่ยั่งยืนของ สอวช." ดร.จุฑารัตน์ พัฒนาทร ผู้อำนวยการอาวุโส ฝ่ายประกันคุณภาพ บริษัท ซีพีเอ็กซ์ตร้า จำกัด (มหาชน) บรรยายเรื่อง "การส่งเสริมการบริโภคอย่างยั่งยืนด้วยการบริหารห่วงโซ่อุปทานอย่างรับผิดชอบ" คุณสมภพ เอื้อทรงธรรม เลขาธิการสมาคมผู้ผลิตอาหารสัตว์ไทย บรรยายเรื่อง "การผลิตสินค้าปศุสัตว์เพื่อตอบสนองความต้องการผู้บริโภค" และคุณเอริกา เมษินทรีย์ เช็น กรรมการผู้จัดผู้การ บริษัท อิน เดอะ ลีด (วิสาหกิจเพื่อสังคม) จำกัด และผู้ร่วมก่อตั้ง แพลตฟอร์ม Youth In Charge บรรยายเรื่อง "Youth in Charge จุดเริ่มต้นเล็กๆ...สู่ก้าวที่ยิ่งใหญ่"

**"บรรลุเป้าหมายการพัฒนาที่ยั่งยืน"**

THAI SCP NETWORK NEWSLETTER
SCP THAI SCP NETWORK
www.thaiscp.net
Vol 4, Issue 1: January - February 2024

# ทำอย่างไร? เพื่อให้บรรลุเป้าหมายการบริโภคที่ยั่งยืน

นอกจากการเสวนาเรื่อง "การส่งเสริมการบริโภคที่ยั่งยืน เพื่อบรรลุเป้าหมายการพัฒนาที่ยั่งยืนของประเทศไทย" แล้วยังมีการ**เสวนาเรื่อง "ทำอย่างไร? เพื่อให้บรรลุเป้าหมายการบริโภคที่ยั่งยืน"** ซึ่งแบ่งการบรรยายออกเป็น 3 ภาค ดังนี้ ภาคอุตสาหกรรม ภาคเกษตรและอาหาร และภาคการท่องเที่ยวและเศรษฐกิจสร้างสรรค์ ซึ่ง**ภาคอุตสาหกรรม**มีบรรยายเรื่อง "Sustainable Consumption and Production" โดย คุณรัชนี จณะวัตร Principal Investment Officer, International Finance Corporation (IFC) และคุณปฏิญญา ศิลสุภดล ผู้อำนวยการด้านความยั่งยืนของบริษัท เต็ดตร้า แพ้ค (ประเทศไทย) จำกัด และบรรยายเรื่อง "ทำอย่างไร เพื่อให้บรรลุเป้าหมายการบริโภคที่ยั่งยืน" โดย คุณนำพล ลิ้มประเสริฐ รองประธานคณะทำงานการส่งเสริมการผลิตและการบริโภคสินค้าและบริการที่เป็นมิตรกับสิ่งแวดล้อม จากการเสวนาภาคอุตสาหกรรมเสนอให้ มีการส่งเสริมการพัฒนาร่วมกันของภาครัฐ ภาคเอกชน และผู้บริโภค โดยเน้นให้มีการพัฒนาขับเคลื่อน ระบบฐานข้อมูลสนับสนุนให้กับภาคอุตสาหกรรมและผู้บริโภค และส่งเสริมความเข้าใจการบริโภคที่ยั่งยืนให้กับผู้บริโภค พร้อมทั้งต้องการให้มีการพัฒนาโครงสร้างที่เกี่ยวข้องกับ Supply chain ให้เพียงพอต่อความต้องการ เร่งพัฒนากำลังคนในด้านบุคลากร และการสื่อสาร เพื่อเพิ่มความรู้ และความสามารถในการเข้าถึงข้อมูล และสนับสนุนให้เกิดการลงมือทำทันที และมีการติดตามผลการดำเนินงานอย่างสม่ำเสมอ

**ภาคเกษตรและอาหาร** มีวิทยากร บรรยายเรื่อง "Central Food Retail Company Limited" โดยคุณไพโรจน์ คล้ายแก้ว ผู้อำนวยการอาวุโส ฝ่ายสรรหาสินค้าท้องถิ่นและจริงใจ ฟาร์มเมอร์ส มาร์เก็ต บริษัท เซ็นทรัล ฟู้ด รีเทล จำกัด การบรรยายโดยคุณวรพงษ์ เอี่ยมตระกูล ผู้จัดการโครงการแนวทางการพัฒนาการประมงอวนลากในอ่านไทยสู่ความยั่งยืน และเรื่อง "Eco-Fair Project with Sustainable Consumption and Production: Trends and Opportunities" โดย Mrs.To Hai Yen Project Manager Vietnam Rural Industries Research and Development Institute (VIRI) โดยภาคการเกษตรและอาหารเสนอแนะให้ ปรับมุมมองจาก ต้นทุน เป็นการลงทุน เพื่อการตอบแทนระยะยาว สนับสนุนด้านการวิจัยและพัฒนาการผลิต พร้อมทั้งมีการลงทุนโครงการพื้นฐานที่จำเป็นต่อการผลิตและการตลาดสินค้ายั่งยืน และพัฒนาระบบมาตรฐานและการรับรองสินค้าเกษตรที่ยอมรับระดับสากล พร้อมทั้งการสนับสนุนสินค้าเกษตรในท้องถิ่น การปรับปรุงกฎ ระเบียบเพื่อลดอุปสรรคและส่งเสริมสินค้าเกษตร

**ภาคการท่องเที่ยวและเศรษฐกิจสร้างสรรค์** บรรยายเรื่อง "Krabi Go Green: Towards Carbon Neutral Tourism" โดย คุณวิชุพรรณ ภูเก้าล้วน นายกสมาคมโรงแรมจังหวัดกะบี่ เรื่อง "แผนงานการท่องเที่ยวและเศรษฐกิจสร้างสรรค์ บพข." โดย รศ.ดร.ธรรมศักดิ์ ยีมิน ผู้อำนวยการแผนงานการท่องเที่ยวบนฐานมรดกทางธรรมชาติ การท่องเที่ยวที่เป็นมิตรกับสิ่งแวดล้อมและการท่องเที่ยวคาร์บอนสุทธิเป็นศูนย์ แผนงานกลุ่มการท่องเที่ยวและเศรษฐกิจสร้างสรรค์ บพข. และเรื่อง "Siam Piwat" โดย คุณดาริน เรืองโรจน์ ผู้อำนวยการกลุ่มงานการพัฒนาอย่างยั่งยืน บริษัท สยามพิวรรธน์ จำกัด โดยมีข้อเสนอแนะจากภาคการท่องเที่ยวและเศรษฐกิจสร้างสรรค์ดังนี้ ให้ภาครัฐส่งเสริมความรู้หรือ Green mindset และทำงานเชื่อมโยงกับภาคเอกชน และประชาชน การบริหารจัดการขยะที่ผ่านการคัดแยกให้มีประสิทธิภาพสูงสุด นอกจากนั้นควรมี Incentive ที่สามารถลดการใช้ทรัพยากร เพื่อกระตุ้นให้ภาคธุรกิจมีแรงบันดาลใจในการดำเนินงาน และการแก้ปัญหา เรื่องการชดเชยคาร์บอนเครดิตจากภาคการท่องเที่ยว

**ดาวน์โหลด เพื่ออ่านข้อมูลเพิ่มเติม**

SCAN ME

E-proceeding: 2023 Annual Conference

# THAI SCP NETWORK NEWSLETTER

SCP THAI SCP NETWORK
www.thaiscp.net

Vol 4, Issue 1: January - February 2024


คณะทำงานจัดประชุมวิชาการประจำปี 2566: เครือข่ายส่งเสริมการผลิตและการบริโภคที่ยั่งยืนแห่งประเทศไทย "Sustainable Consumption and Production: Trends and Opportunities" ที่ร่วมจัดงานประชุมฯ ในครั้งนี้ ได้แก่

SCP THAI SCP NETWORK

**ที่ปรึกษาคณะทำงาน**

ดร.วิจารย์ สิมาฉายา
คุณพรศิลป์ พัชริทร์ตร์นะกุล

**คณะทำงาน**

| | | |
|---|---|---|
| รศ.ดร.ธำรงรัตน์ | มุ่งเจริญ | ประธานฯ |
| ดร.ไชยยศ | บุญญากิจ | รองประธานฯ |
| ดร.พงษ์วิภา | หล่อสมบูรณ์ | คณะทำงาน |
| คุณพรรรัตน์ | เพชรภักดี | คณะทำงาน |
| ดร.จิตติ | มังคละศิริ | คณะทำงาน |
| ดร.นงนุช | พูลสวัสดิ์ | คณะทำงาน |
| ดร.เมธินี | ศรีวัฒนกุล | คณะทำงาน |
| คุณเบญจมาส | โชติทอง | คณะทำงาน |
| รศ.ดร.เศรษฐ์ | สัมภัตตะกุล | คณะทำงาน |
| ผศ.ดร.วิกานดา | วราห์บัณฑูรวิทย์ | คณะทำงาน |
| ผศ.ดร.พิชัย | เอื้อมธุรพจน์ | คณะทำงาน |
| คุณนำพล | ลิ้มประเสริฐ | คณะทำงาน |
| คุณเสาวลักษณ์ | โอฬารฤทธินันท์ | คณะทำงาน |
| ดร.พีรพร | พละพลีวัลย์ | เลขาฯ |
| คุณสุกัญญา | ใจชื่น | ผู้ช่วยเลขาฯ |
| คุณศุภลักษณ์ | ศรีลาวงษ์ | ผู้ช่วยเลขาฯ |
| างสาวสัณหพร | ฝาชัยภูมิ | ผู้ช่วยเลขาฯ |
| นายชัชธภูมิ | สุขวิจิตร | ผู้ช่วยเลขาฯ |

## หลักเศรษฐกิจหมุนเวียนเพื่อทะเลยั่งยืน

งานประชุมวิชาการ 2566 ในครั้งนี้ ได้รับการสนับสนุนของที่ระลึกจากบริษัท Nyl - One ซึ่งเป็นผลิตภัณฑ์ที่ผลิตจากอวนประมงที่ไม่ใช้แล้วสู่ Marine Materials วัสดุทางเลือกใหม่จากนวัตกรรมรีไซเคิล ซึ่งเป็นการสร้างมูลค่าเพิ่มด้วยหลักเศรษฐกิจหมุนเวียนเพื่อทะเลยั่งยืน

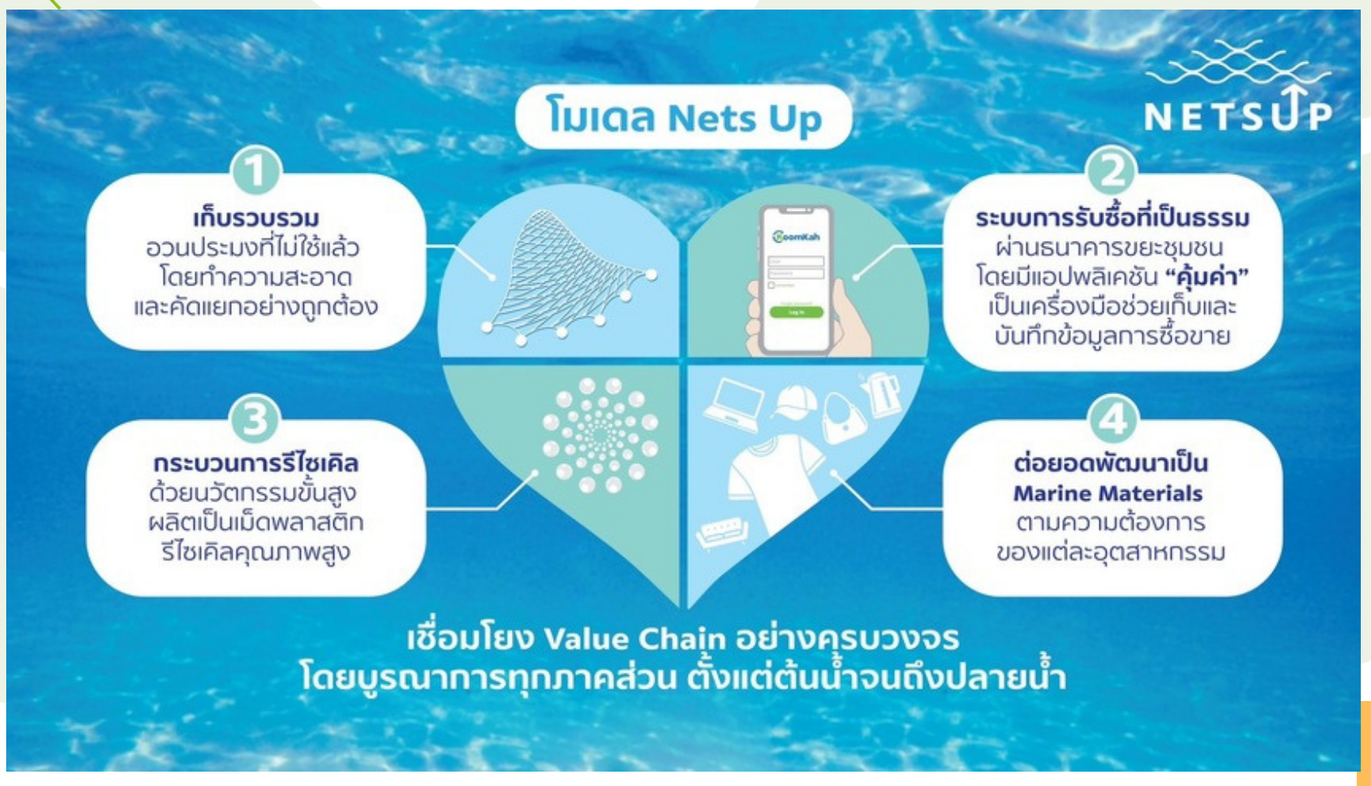

THAI SCP NETWORK
NEWSLETTER
Vol 4, Issue 1: January - February 2024
www.thaiscp.net

# งานประชุมใหญ่สามัญประจำปี 2566 สมาคมส่งเสริมการผลิตและบริโภคที่ยั่งยืน (ประเทศไทย) และเครือข่ายส่งเสริมการผลิตและการบริโภคที่ยั่งยืนแห่งประเทศไทย

งานประชุมใหญ่สามัญประจำปี 2566 สมาคมและเครือข่าย Thai SCP เมื่อวันที่ 21 พฤศจิกายน 2566 ณ ห้องประชุมกรมการเปลี่ยนแปลงสภาพภูมิอากาศและสิ่งแวดล้อม มีการรายงานผลการดำเนินงานในรอบปีที่ผ่านมาของสมาคมฯ และเครือข่ายฯ ได้แก่ การจัดการประชุมวิชาการนานาชาติ "16th Asia Pacific Roundtable on Sustainable Consumption and Production : Bridging Net Zero Transition by SCP and Circular Economy" ระหว่างวันที่ 21-23 พฤศจิกายน 2565 พร้อมทั้งรายงานสถานการณ์การผลิตและการบริโภค (SCP) ของประเทศไทย ประจำปี 2566 ซึ่งมีการรวบรวมผลแนวปฏิบัติที่ดี ด้านการผลิตตามหลักเศรษฐกิจหมุนเวียนโครงการ "การศึกษารูปแบบเศรษฐกิจหมุนเวียนเพื่อการจัดการของเสียในฟาร์มโคนมและการพัฒนาที่ยั่งยืน" และแนวปฏิบัติที่ดีด้านการท่องเที่ยว และการบริการมุ่งสู่คาร์บอนสุทธิเป็นศูนย์ โดย สมาคมไทยท่องเที่ยวเชิงอนรักษ์และผจญภัย พร้อมทั้งรวบรวมกิจกรรมที่ดำเนินงานด้านการผลิตและการบริโภคที่ยั่งยืนของประเทศไทย ปี 2566 ทั้งหมด 11 ด้าน รวม 82 กิจกรรม ทั้งนี้ท่านสามารถดูรายละเอียดกิจกรรมผ่านรายงานสถานการณ์ขับเคลื่อนการดำเนินงานการผลิตและการบริโภคที่ยั่งยืนในประเทศไทยปี 2566 ผ่านทางเว็บไซด์ Thai SCP Network และ เว็บไซด์ CE innovation policy

พร้อมทั้งยินดีต้อนรับสมาชิกใหม่แบบบุคคลและแบบองค์กรณ์ ที่ได้เข้าร่วมเป็นสมาชิกของเครือข่ายฯ เพื่อร่วมเป็นส่วนหนึ่งในการขับเคลื่อนการผลิตและการบริโภคที่ยั่งยืน โดยระหว่างเดือน พฤศจิกายน 66 - กุมภาพันธ์ 67 มีสมาชิกสมัครแบบบุคคลเพิ่ม 5 ราย และสมาชิกแบบองค์กร 2 องค์กร ปัจจุบันเครือข่าย Thai SCP มีสมาชิกรายบุคคลรวมทั้งสิ้น 214 ราย และสมาชิกแบบองค์กรรวม 13 องค์กร ได้แก่ บริษัท ธนากรผลิตภัณฑ์น้ำมันพืช จำกัด สำนักงานพัฒนาอย่างยั่งยืน SCG บริษัท แสงเจริญแกรนด์ จำกัด บริษัท ไทยรวมสินพัฒนาอุตสาหกรรม จำกัด สมาคมไทยท่องเที่ยวเชิงอนุรักษ์และผจญภัย (สทอ.) ศูนย์เชี่ยวชาญเฉพาะทางด้านกลยุทธ์ธุรกิจที่เป็นมิตรต่อสิ่งแวดล้อม บริษัท ออลเทค ไบโอเทคโนโลยี คอร์ปอเรชั่น จำกัด บริษัท ไทยแทฟฟิต้า จำกัด มูลนิธิสถาบันสิ่งแวดล้อมไทย บริษัท ก้องเกียรติ เท็กซ์ไทล์ จำกัด บริษัท โกลบอล คอนเน็คชั่นส์ จำกัด (มหาชน) บริษัทบางกอกแร้นซ์ จำกัด (มหาชน) และบริษัท วี บียอนด์ ดีเวลลอปเม้นท์ จำกัด (มหาชน)

# THAI SCP NETWORK NEWSLETTER

THAI SCP NETWORK
www.thaiscp.net

Vol 4, Issue 1: January - February 2024


## SCP EVENTS

**ผู้บริหารสมาคมส่งเสริมการผลิตและการบริโภคยั่งยืน (ประเทศไทย)**

| | | |
|---|---|---|
| ดร.วิจารย์ | สิมาฉายา | นายกสมาคมฯ |
| รศ.ดร.ธำรงรัตน์ | มุ่งเจริญ | ที่ปรึกษาสมาคมฯ |
| ดร.ไชยยศ | บุญญากิจ | อุปนายกคนที่ 1 |
| นายพรศิลป์ | พัชรินทร์ตนะกุล | อุปนายกคนที่ 2 |
| ดร.พงษ์วิภา | หล่อสมบูรณ์ | อุปนายกคนที่ 3 |
| ดร.พีรพร | พละพลีวัลย์ | กรรมการและเลขาธิการ |

**ทีมงานจดหมายข่าว**

| | | |
|---|---|---|
| รศ.ดร.ธำรงรัตน์ | มุ่งเจริญ | ที่ปรึกษา |
| ดร.พงษ์วิภา | หล่อสมบูรณ์ | ที่ปรึกษา |
| รศ.ดร.เศรษฐ์ | สัมภัตตะกุล | คณะทำงาน |
| น.ส.สุกัญญา | ใจชื่น | คณะทำงาน |
| ดร.พีรพร | พละพลีวัลย์ | คณะทำงาน |
| น.ส.สัณหพร | ฝาชัยภูมิ | คณะทำงาน |



**ติดต่อสอบถามข้อมูลเพิ่มเติม** เว็บไซต์: www.thaiscp.net

ที่อยู่ติดต่อ: 16/151 เมืองทองธานี ถนนบอนด์สตรีท
ตำบลบางพูด อำเภอปากเกร็ด จังหวัดนนทบุรี 11120
ผู้ประสานงาน Thai SCP คุณสัณหพร ฝาชัยภูมิ
อีเมล: thaiscpnet@gmail.com


THAI SCP NETWORK

**Download ใบสมัครสมาชิก สมาคมส่งเสริมการผลิต และการบริโภคที่ยั่งยืน (ประเทศไทย)**